

ESTADO ACTUAL: ACCESO DESDE AVDA. DE FILIPINAS

0 1 2,5 5 12,5

Numeración de edificaciones conforme leyenda plano 03.A



PROPUESTA: ACCESO DESDE AVDA. DE FILIPINAS

0 1 2,5 5 12,5

Numeración de edificaciones conforme leyenda plano 06.A

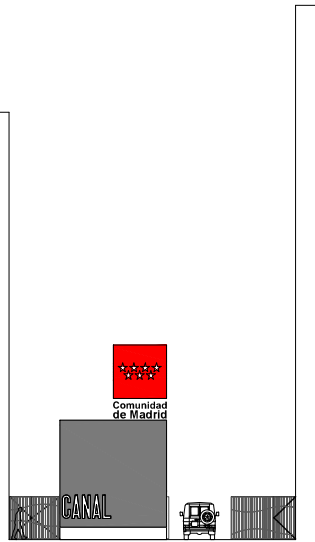
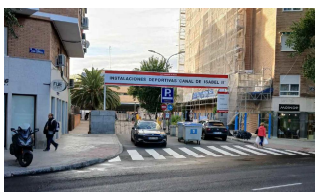

ACCESO DESDE AV. ISLAS FILIPINAS

0 1 2,5 5 1/150 A1

1/1000 A3

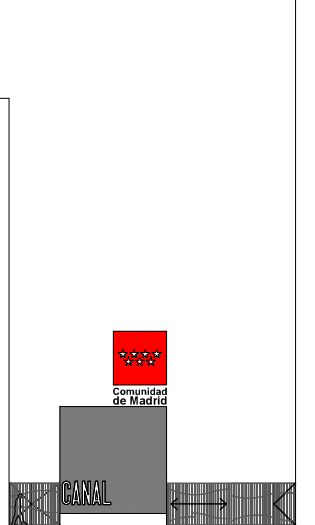

ACCESO DESDE AV. ISLAS FILIPINAS

0 1 2,5 5

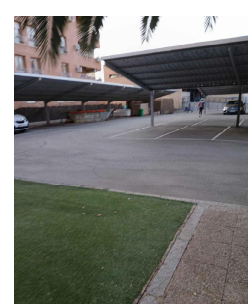
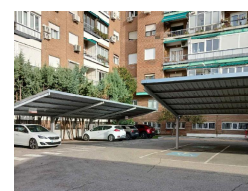
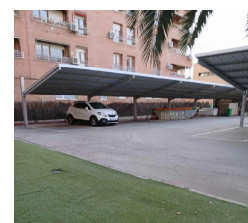
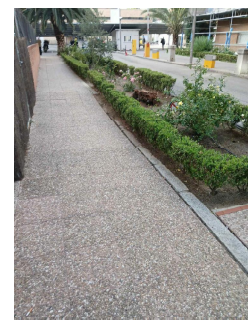



Dirección General de Deportes
CONSEJERÍA DE CULTURA,
TURISMO Y DEPORTE

Passo de Recoletos, 14, 4ª planta
28001 - Madrid

INTERPROYECTO

REFORMA GENERAL DE LAS INSTALACIONES
DEPORTIVAS CANAL DE ISABEL II, MADRID

PROYECTO

PATINO EIRIN ANDRES

ANDRES PATINO EIRIN
IA 10040001 EIRIN

TÍTULO DEL PLANO

ZONA DE ACCESO POR AVDA. FILIPINAS
ESTADO ACTUAL Y REFORMADO

FECHA DE PROYECTO

ANTERPROYECTO

FECHA

marzo 2025

FECHA DE PLANO

07.A